

BIENVENIDA

La Universidad Central del Ecuador tiene la misión de formar profesionales comprometidos con la verdad, justicia, equidad, solidaridad, valores éticos y morales, generando ciencia, conocimiento, tecnología, cultura y artes, creando espacios para el análisis y solución de problemas nacionales, por ello, esta Casa de Estudios, te abre sus puertas y se congratula al recibirte para que seas parte de la familia **CENTRALINA**.

Señor aspirante, para rendir las pruebas usted debe estar por lo menos una **MEDIA HORA** antes de la hora asignada, según el cronograma de su facultad para que ubique el aula donde rendirá las pruebas.

Materiales requeridos en general:

- 1) Esferográficos con tinta negra o azul
- 2) Lápiz de marca reconocida tipo 2B
- 3) Borrador de queso o blanco

Recibirá sus hojas de preguntas y su respectivo formulario para respuestas, el mismo que deberá ser llenado de la siguiente manera:

INSTRUCCIONES PARA LLENAR LA HOJA DE PRUEBA O RESPUESTAS

1. **No manche, no arrugue, ni doble** su hoja de respuestas, caso contrario será **ANULADA**.
2. Utilice **lápiz 2B** para rellenar la **nacionalidad, cédula o pasaporte, facultad y cuadro de respuestas**.
3. Use **esfero con tinta negra o azul** para el cuadro de **datos** y cuadro de **firma**.
4. En caso de equivocación procure borrar sin dejar **mancha**. **No use tinta correctora**.
5. **Rellene** de manera completa el **casillero**, como se indica en el recuadro de ejemplo:

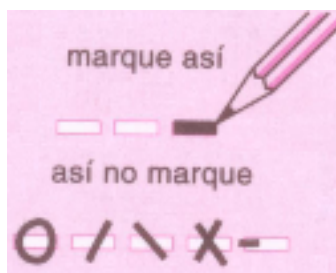

6. **Rellene** de manera completa el **casillero** de su **nacionalidad**, como se indica en el recuadro de ejemplo:

NACIONALIDAD	
<input checked="" type="checkbox"/>	ECUATORIANA
<input type="checkbox"/>	EXTRANJERA

7. Registre su número de **cédula** o **pasaporte** en los **10 casilleros**, luego **rellene** de manera completa el **casillero** correspondiente por **columna**:

Si es de nacionalidad **ecuatoriana** aplique como se indica en el cuadro de **ejemplo 1**:

Nº DE CÉDULA O PASAPORTE

Escriba su número de cédula → **1 7 0 9 2 3 7 6 4 5** ← Columna

0	0	0	0	0	0	0	0	0	0
1	1	1	1	1	1	1	1	1	1
2	2	2	2	2	2	2	2	2	2
3	3	3	3	3	3	3	3	3	3
4	4	4	4	4	4	4	4	4	4
5	5	5	5	5	5	5	5	5	5
6	6	6	6	6	6	6	6	6	6
7	7	7	7	7	7	7	7	7	7
8	8	8	8	8	8	8	8	8	8
9	9	9	9	9	9	9	9	9	9
L	L	L	L	L	L	L	L	L	L

Rebóne el número por columna

Si es letra rellene aquí

Si es de nacionalidad **extranjero**, considere lo siguiente:

- Si la identificación del pasaporte contiene letras, números y es menor al número de casilleros del cuadro de cédula o pasaporte, debe ingresar los datos de izquierda a derecha.
- Si la identificación del pasaporte contiene letras, números y supera el número de casilleros del cuadro de cédula o pasaporte, debe ingresar los datos de izquierda a derecha hasta donde alcance.
- Para diferenciar la letra O, del (cero), ponga al CERO una línea inclinada según el gráfico:

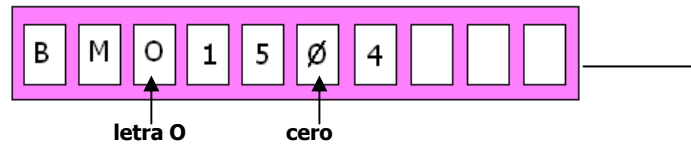

Aplique todo, como se indica en el cuadro de **ejemplo 2**:

Nº DE CÉDULA O PASAPORTE

Escriba su número de cédula → **B M O 1 5 Ø 4** ← Casillero

Rellene el número por columnas

0	0	0	0	0	0	0	0	0	0
1	1	1	1	1	1	1	1	1	1
2	2	2	2	2	2	2	2	2	2
3	3	3	3	3	3	3	3	3	3
4	4	4	4	4	4	4	4	4	4
5	5	5	5	5	5	5	5	5	5
6	6	6	6	6	6	6	6	6	6
7	7	7	7	7	7	7	7	7	7
8	8	8	8	8	8	8	8	8	8
9	9	9	9	9	9	9	9	9	9
L	L	L	L	L	L	L	L	L	L

Si es letra rellene aquí

8. **Rellene** de manera completa el **casillero** de la **facultad** en la que se inscribió, como se indica en el cuadro de ejemplo:
9. En el cuadro de **respuestas**, el **número** secuencial de cada **fila** corresponde al número de **preguntas** y las **columnas (A, B, C, D, E)** corresponden a las opciones de **respuesta**.
10. En el cuadro de **respuestas**, para preguntas de **alternativa múltiple** y respuesta **única**, **rellene un casillero** como **única opción**.
11. En el cuadro de **respuestas**, para preguntas de **verdadero** o **falso**, **rellene A** para **verdadero** y **B** para **falso**.